

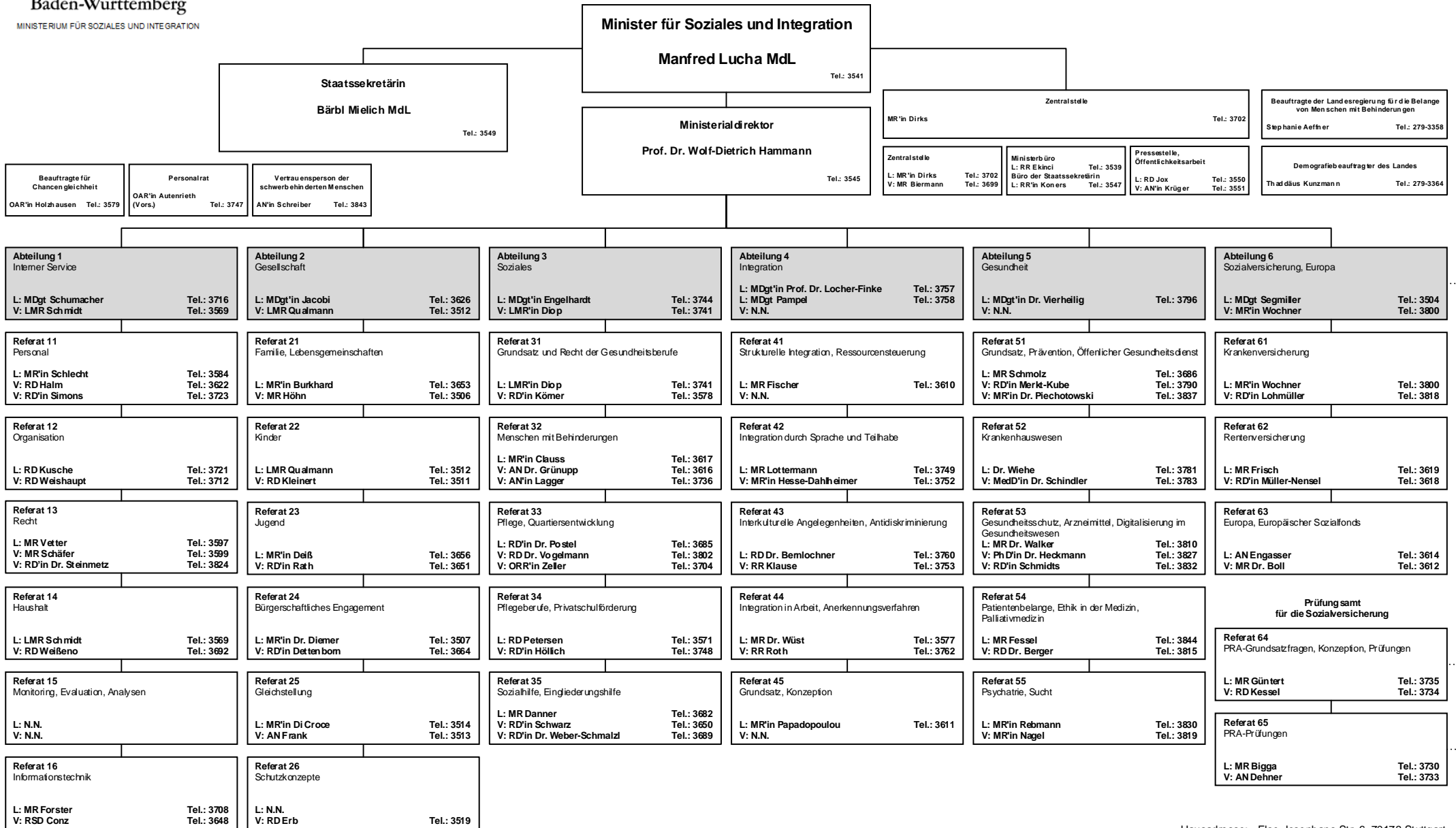

# ORGANISATIONSPLAN



Legende:  
..... Nur Dienstaufsicht

Stand: 01.09.2018

Hausadresse: Else-Josens-Str. 6, 70173 Stuttgart  
Postanschrift: Postfach 10 34 43, 70029 Stuttgart

Besucheradresse des Demografiebeauftragten:  
Königstr. 44, 70174 Stuttgart

Telefon 0711 123-0  
Telefax 0711 123-3999  
0711 123-3996 (Pressestelle)  
E-Mail poststelle@sm.bwl.de  
Internet www.sozialministerium-bw.de