



ORGANISATIONSPLAN

Baden-Württemberg

MINISTERIUM FÜR SOZIALES UND INTEGRATION

Minister für Soziales und Integration

Manfred Lucha MdL

Tel.: 3541

Ministerialdirektor

Prof. Dr. Wolf-Dietrich Hammann

Tel.: 3545

Staatssekretärin

Bärbl Mielich MdL

Tel.: 3549

Zentralstelle

RD'in Dirks

Tel.: 3702

Zentralstelle

L: RD'in Dirks

V: MR Biermann

Tel.: 3702

Tel.: 3699

Ministerbüro

L: RR Ekincl

Büro der Staatssekretärin

L: AN'in Kopers

Tel.: 3539

Tel.: 3547

Pressestelle, Öffentlichkeitsarbeit

L: RD Jax

V: AN'in Krüger

Tel.: 3550

Tel.: 3551

Beauftragte der Landesregierung für die Belange von Menschen mit Behinderungen

Stephanie Aeffner Tel.: 279-3358

Demografiebeauftragter des Landes

Thaddäus Kunzmann Tel.: 279-3364

Beauftragte für Chancengleichheit	Personalrat	Vertrauensperson der schwerbehinderten Menschen
OAR'in Christoph Tel.: 3668	AN Engasser (Vors.) Tel.: 3614	AN'in Schreiber Tel.: 3843

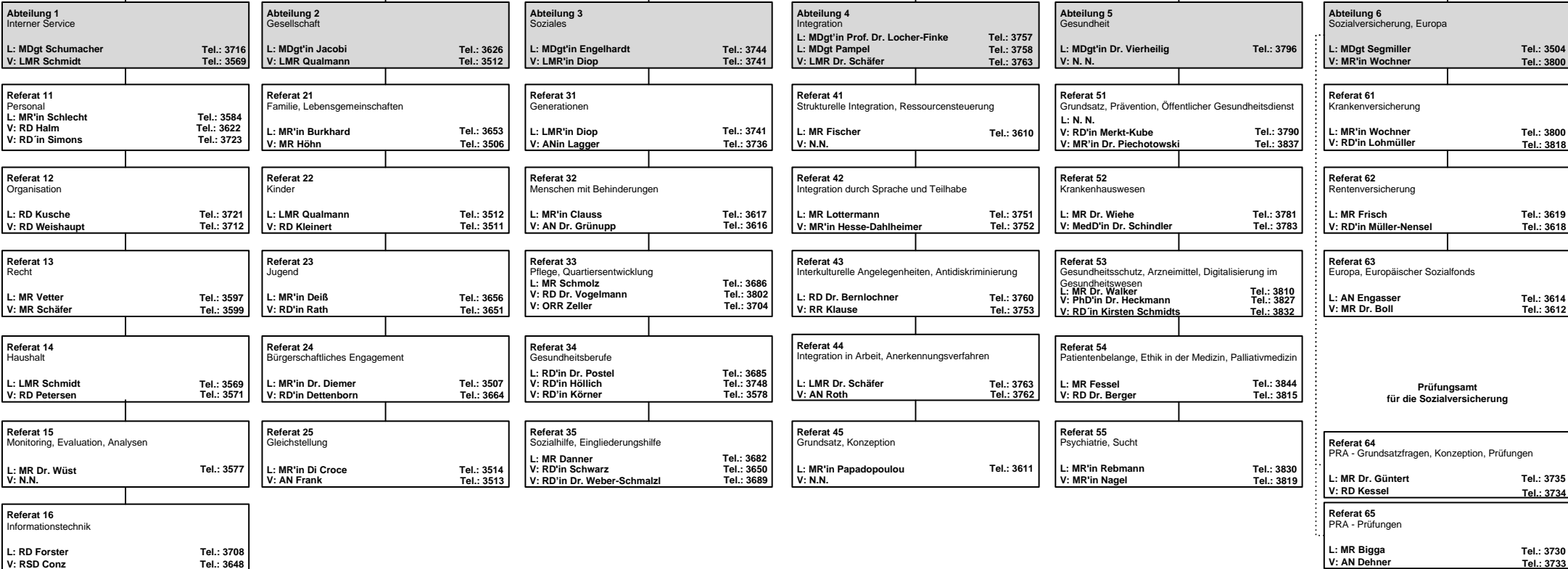

Hausadresse: Else-Josenhans-Str. 6, 70173 Stuttgart
Postanschrift: Postfach 10 34 43, 70129 Stuttgart

Besucheradresse der Beauftragten:
Königstr. 44, 70174 Stuttgart

Telefon 0711 123-0
Telefax 0711 123-3999
0711 123-3996 (Pressestelle)
E-Mail poststelle@sm.bwl.de
Internet www.sozialministerium-bw.de

Legende:
..... Nur Dienstaufsicht

Stand: 02.05.2018