

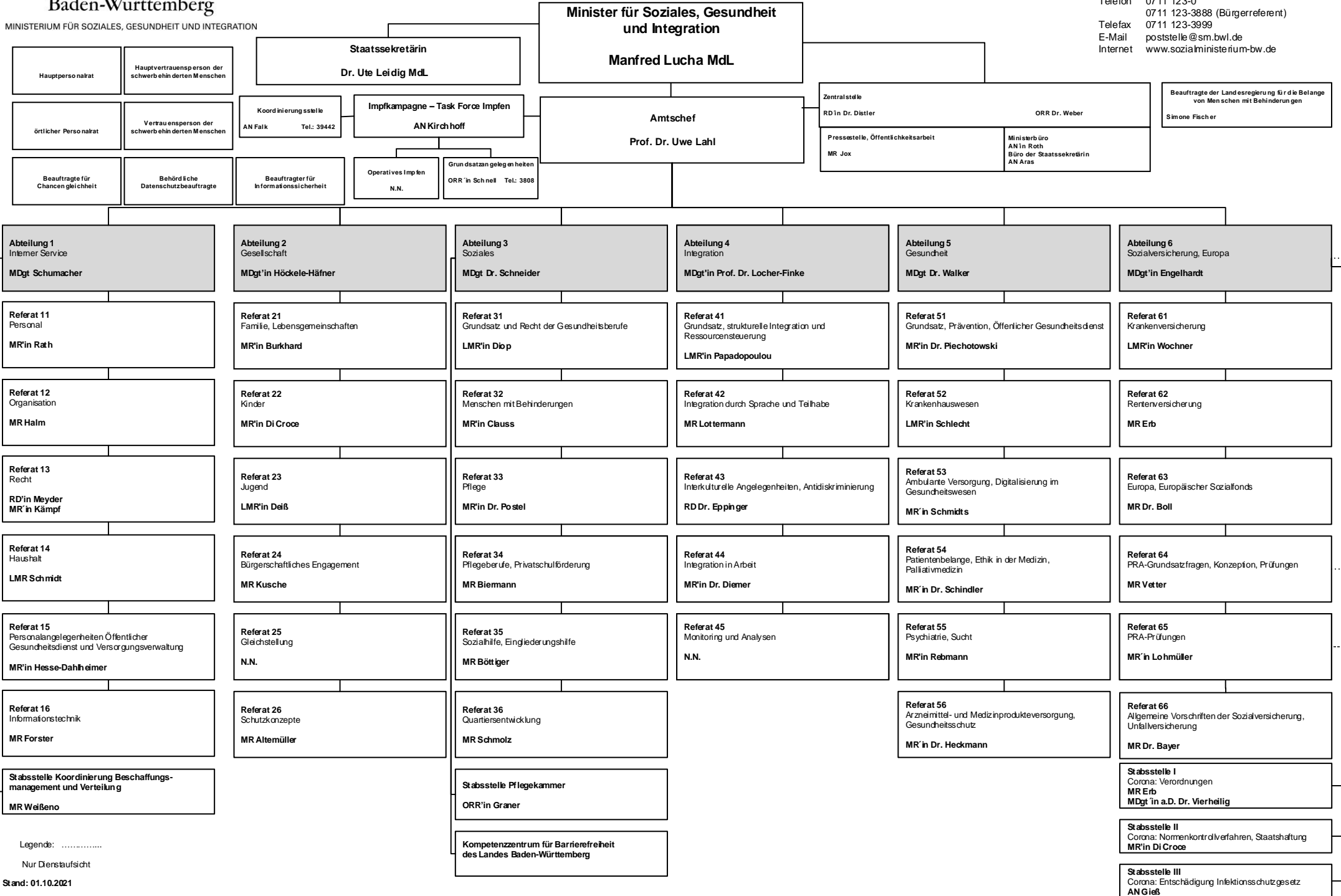

ORGANISATIONSPLAN

Hausadresse: Else-Josenhans-Str. 6, 70173 Stuttgart
Postanschrift: Postfach 10 34 43, 70029 Stuttgart
Telefon 07 11 123-0
07 11 123-3888 (Bürgerreferent)
Telefax 07 11 123-3999
E-Mail poststelle@sm.bwl.de
Internet www.sozialministerium-bw.de



Legende: .....

Nur Dienstaufsicht

Stand: 01.10.2021