



Baden-Württemberg

MINISTERIUM FÜR SOZIALES, GESUNDHEIT UND INTEGRATION

ORGANISATIONSPLAN

Hausadresse: Else-Josenhans-Str. 6, 70173 Stuttgart
 Postanschrift: Postfach 10 34 43, 70029 Stuttgart
 Telefon 07 11 123-0
 07 11 123-3888 (Bürgerreferent)
 Telefax 07 11 123-3999
 E-Mail poststelle@sm.bwl.de
 Internet www.sozialministerium-bw.de
 Außenstelle Landesgesundheitsamt
 Hausadresse: Nordbahnhofstraße 135, 70191 Stuttgart
 Telefon 07 11 904-35000
 Telefax 07 11 904-35010

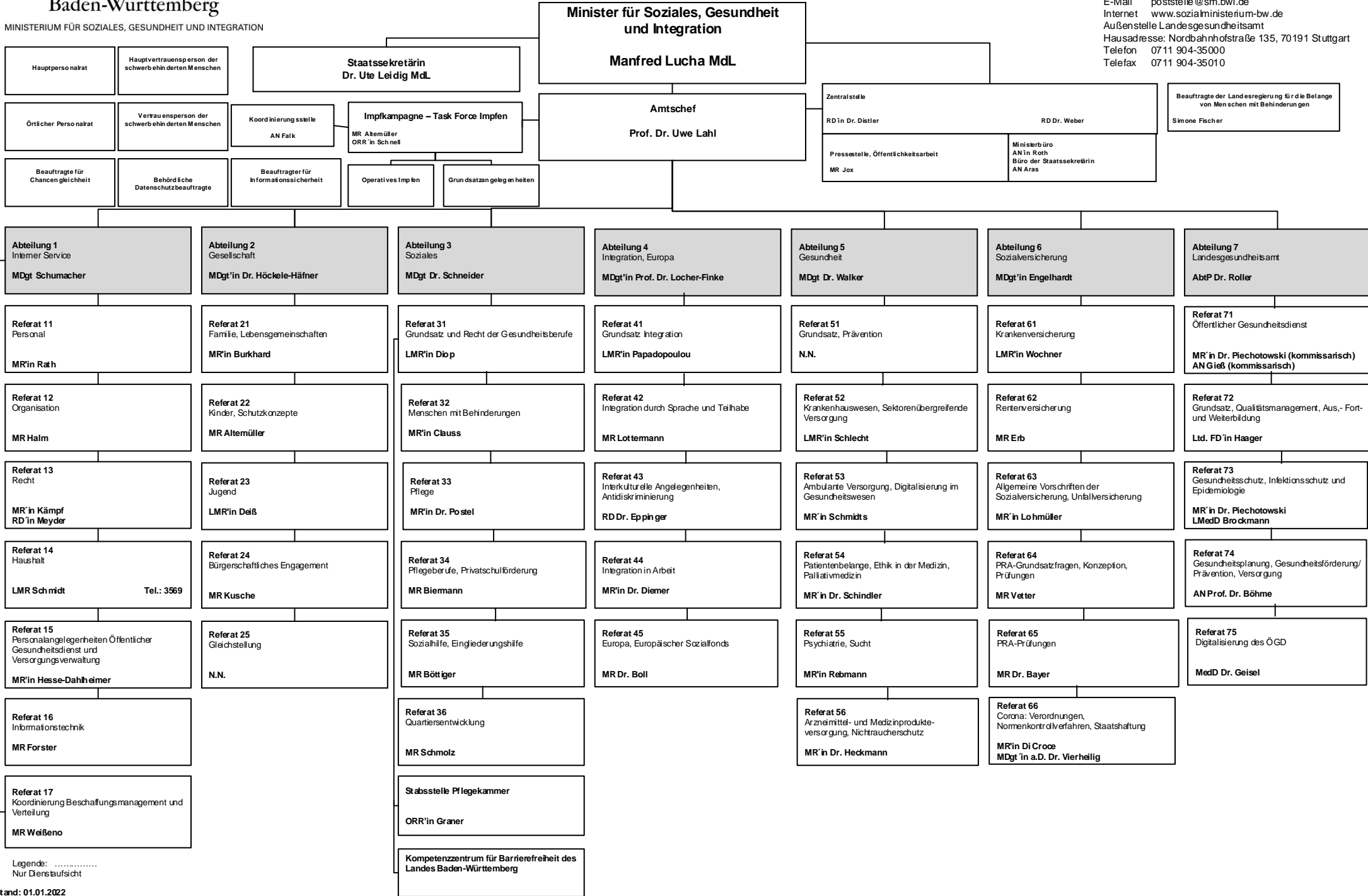

Legende:
Nur Dienstaufsicht