



Baden-Württemberg

MINISTERIUM FÜR SOZIALES, GESUNDHEIT UND INTEGRATION

ORGANISATIONSPLAN

Hausadresse: Else-Josens-Str. 6, 70173 Stuttgart
 Postanschrift: Postfach 10 34 43, 70029 Stuttgart
 Telefon 0711 123-0
 0711 123-3888 (Bürgerreferent)
 Telefax 0711 123-3999
 E-Mail poststelle@sm.bwl.de
 Internet www.sozialministerium-bw.de
 Außenstelle Landesgesundheitsamt
 Hausadresse: Nordbahnhofstraße 135, 70191 Stuttgart
 Telefon 0711 25859-0
 Telefax 0711 25859-250

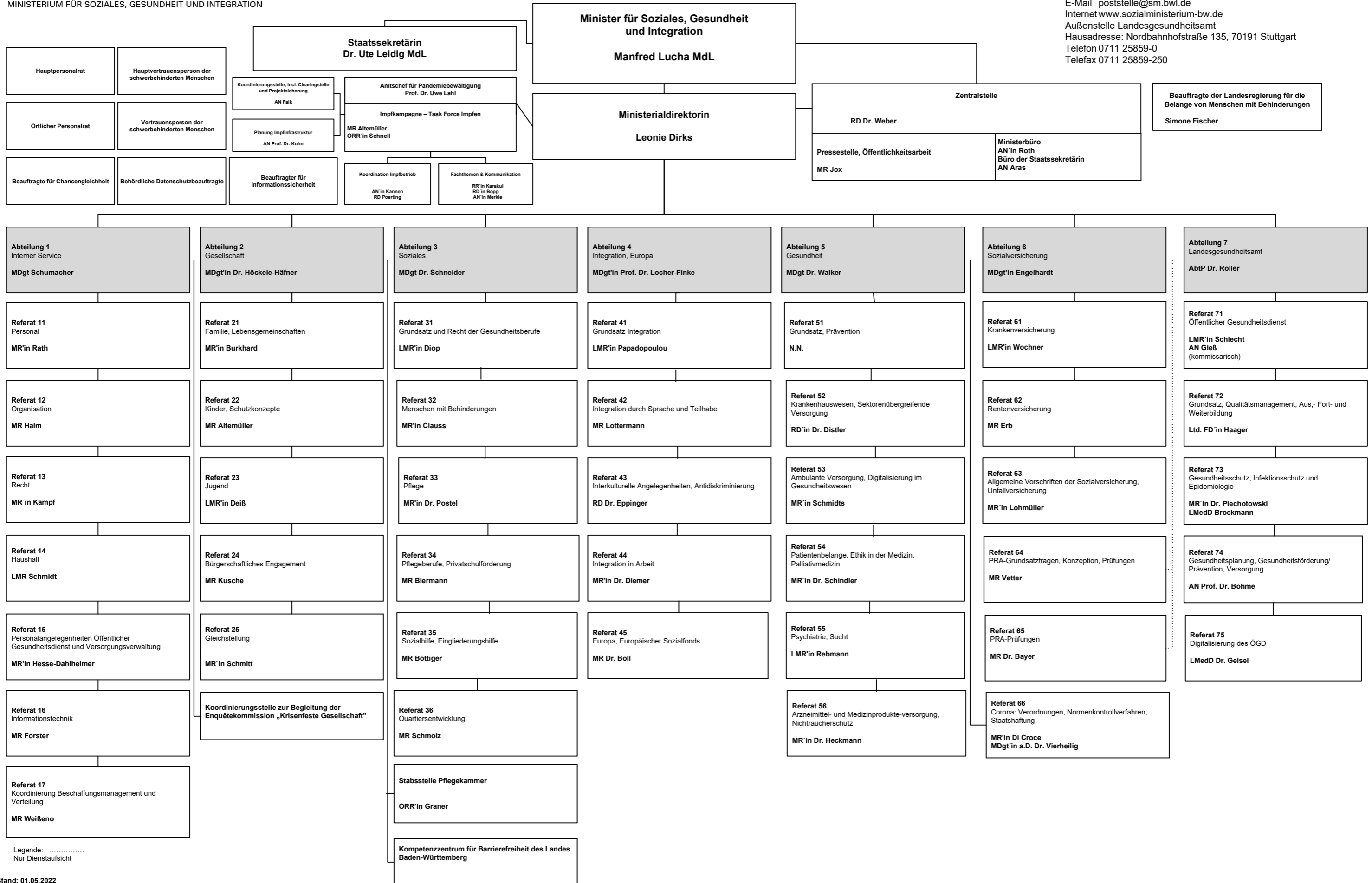

Legende:
 Nur Dienstaufsicht