

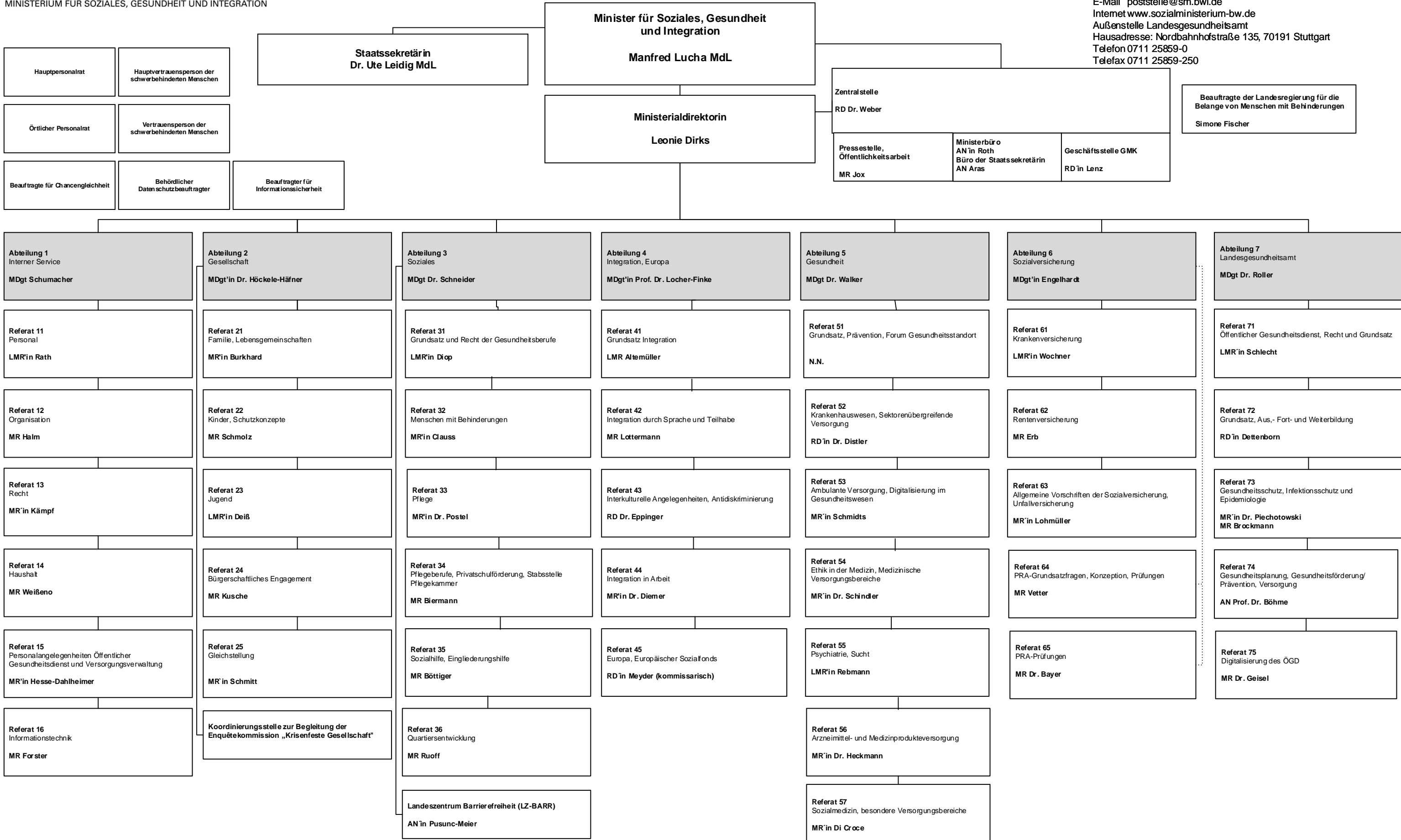

ORGANISATIONSPLAN

Hausadresse: Else-Josenhans-Str. 6, 70173 Stuttgart
Postanschrift: Postfach 10 34 43, 70029 Stuttgart
Telefon 0711 123-0
0711 123-3888 (Bürgerreferent)
Telefax 0711 123-3999
E-Mail poststelle@sm.bwl.de
Internet www.sozialministerium-bw.de
Außenstelle Landesgesundheitsamt
Hausadresse: Nordbahnhofstraße 135, 70191 Stuttgart
Telefon 0711 25859-0
Telefax 0711 25859-250



Legende: .....
Nur Dienstaufsicht